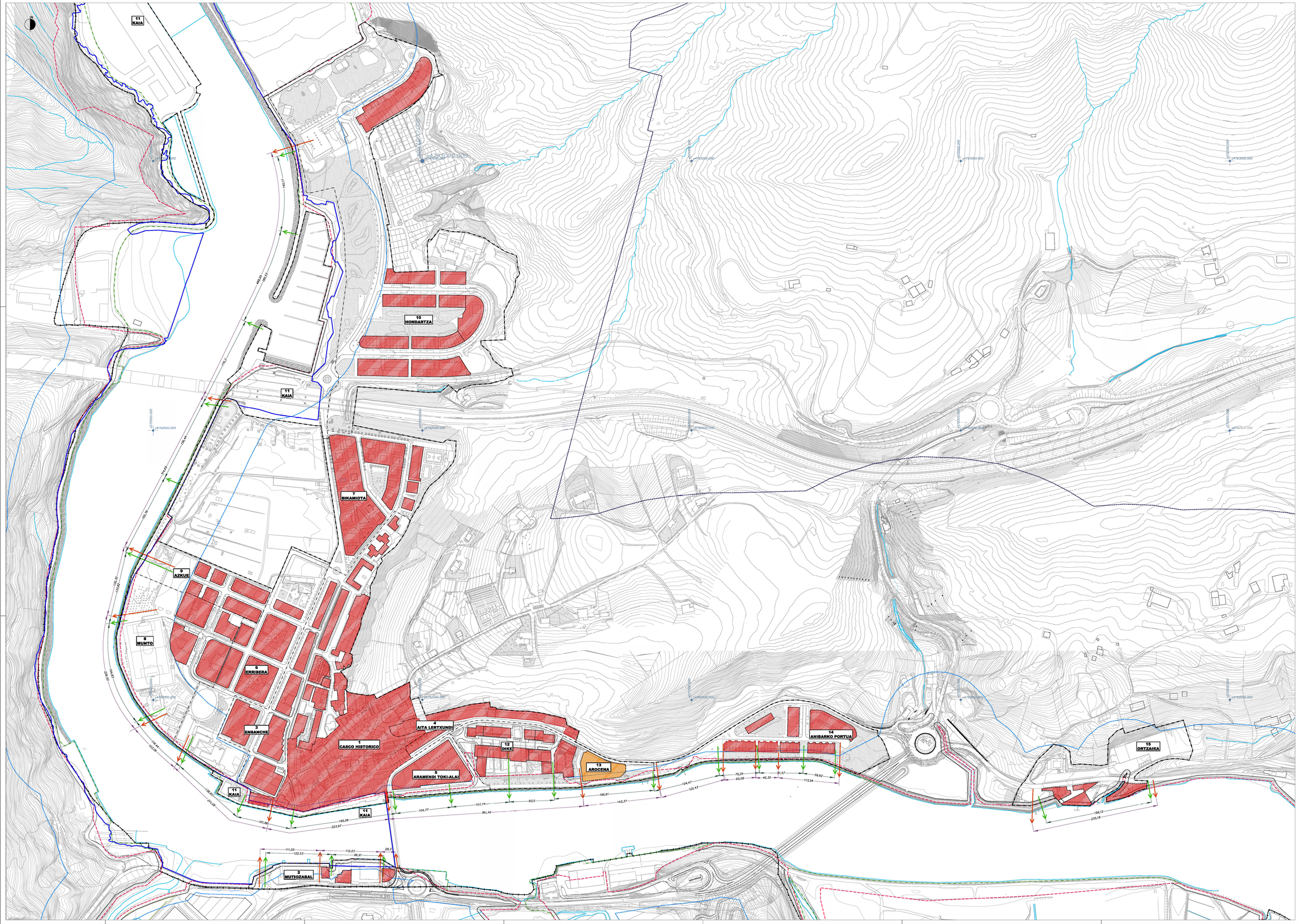

BIZIGARRITASUN-BALDINTZAK BETETZEITIK SALBUESTSITAKO BIZITEGIA LUZAMENETA ZUZKIDURA-BIZITOKIAKO LURRALDEAK.

PARCELAS RESIDENCIALES Y DE ALOJAMIENTO DOTACIONAL EXIMIDAS DEL CUMPLIMIENTO DE LAS CONDICIONES DE HABITABILIDAD.

LIBERTATEA	RIBERA DEL MAR
ITSAS-LUR ESKUALDEAREN MUGARTEA	DESLINDE DEL DOMINIO PÚBLICO MARÍTIMO-TERRESTRE
ITSAS-LUR ESKUALDEAREN BABESLEA ZORTZAMUGA	SERVIDUMBRE DE PROTECCIÓN DEL DOMINIO PÚBLICO MARÍTIMO-TERRESTRE
IGARO'TZE-ZORTZAMUGAREN MUGA	LÍMITE DE SERVIDUMBRE DE TRÁNSITO
EYAON-ZONAREN MUGA	LÍMITE DE ZONA DE INFLUENCIA
ONEZKOEN SARBIDE-ZORTZAUNA	SERVIDUMBRE DE ACCESO PEATONAL
IBILGALUEN SARBIDE-ZORTZAUNA	SERVIDUMBRE DE ACCESO RODADO
ORIORO PORTUA MUGAETA	DELIMITACIÓN PUERTO DE ORIO

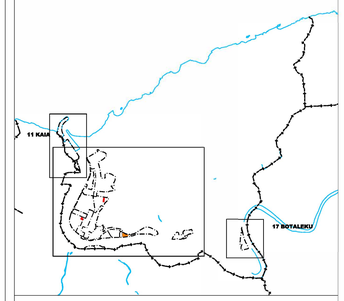

TESTU BATERATUA. BEHIN-BETIKO ONARPENA.

HIRI ANTOLAMENDUKO PLAN OROKORRA ORIO

2025eko AZAROA

TEXTO REFUNDIDO. APROBACIÓN DEFINITIVA.

PLAN GENERAL DE ORDENACIÓN URBANA ORIO

NOVIEMBRE 2025

VI. OTIOS PLANOS DE ORDENACIÓN

PLANO VI.3

BIZITEGIETARAKO ETA ZUZKIDURA-BIZITOKIETARAKO LURZATIAK, EZARRITAKO BIZIGARRITASUN-BALDINTZAK BETETZEA 80/2022 DEKRETUAN (10.ARTIKULUA)

PARCELAS RESIDENCIALES Y DE ALOJAMIENTO DOTACIONAL EXIMIDAS DEL CUMPLIMIENTO DE LAS CONDICIONES DE HABITABILIDAD ESTABLECIDAS EN EL DECRETO 80/2022 (artículo 10).

Eskala / Escala 1:2.000

REDACTORES

MARIO MIRUJO-MENDIA FLOREZ, Kaminaritza.
GRATIAGO PEÑALBA GARMENDIA, Arkitektura.
MIKEL IRIONDO ITURRIOZ, Kartografia.

PROMOTOR

ORIORO UDALA
AYUNTAMIENTO DE ORIO